

**UBICAZIONE ISTITUTO "GALILEO FERRARIS"
ACIREALE**

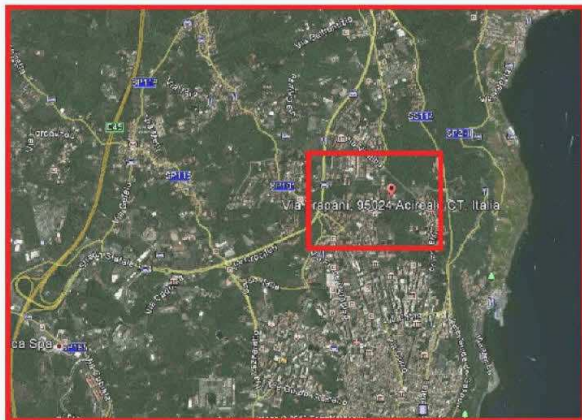

**PER MOTIVI ORGANIZZATIVI E DI SICUREZZA
NON E' CONSENTITO IL PARCHEGGIO
ALL'INTERNO DELL'ISTITUTO SCOLASTICO.**

 **Edil Tomarchio®**
CERAMICHE - FINITURE PER INTERNI - TERMOIDRAULICA



ASSOCIAZIONE GEOMETRI ACESI



**COLLEGIO DEI GEOMETRI E
GEOMETRI LAUREATI
DELLA PROVINCIA DI CATANIA**

**CONDONO IN AREE SOTTOPOSTE
A VINCOLO AMBIENTALE:
UN CASO FINALMENTE CHIUSO!**

**INCONTRO PUBBLICO DI PRESENTAZIONE
DELLA CIRCOLARE ASSESSORATO TT.AA.
N° 2 DEL 31 GENNAIO 2014**

SABATO 15 FEBBRAIO 2014 ORE 9.30
Istituto di Istruzione Superiore " GALILEO FERRARIS"
Via Trapani 4 – Acireale

Con il Patrocinio di

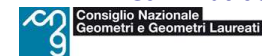

Comune di Acireale



Con il recepimento da parte degli organi Regionali del parere reso dal Consiglio di Giustizia Amministrativa a Sezioni Riunite n° 291/2010 del 31 gennaio 2012 si è aperta una nuova fase nell'esame delle pratiche di condono edilizio già presentate ai sensi della L. 326/2003.

L'Associazione Geometri Acesi che da sempre ha sostenuto la tesi della ammissibilità del condono anche nelle aree sottoposte a vincolo ambientale parziale, coglie l'occasione per fare il punto della situazione alla presenza di autorevoli esponenti del Governo Regionale e dell'Assessorato Regionale Territorio ed Ambiente, facendo chiarezza anche in merito ad infondate interpretazioni catastofistiche avanzate da alcune parti.

PROGRAMMA:

SALUTI ED INTRODUZIONE

- Geom. **ERNESTO LEONARDI**
Presidente Associazione Geometri Acesi
- Dott. Geom. **PAOLO NICOLOSI**
Presidente Collegio dei Geometri e Geometri Laureati della Prov. Di Catania

IL PUNTO DEL GOVERNO REGIONALE

- Dr.ssa **MARIELLA LO BELLO**
Assessore Regionale Territorio ed Ambiente

LA CIRCOLARE TT.AA. N° 2/2014: Attuazione pratica e ambito di applicazione.

- Dr. **GAETANO GULLO**
Direttore Assessorato Regionale TT. AA.

L'ESPERIENZA DEL COMUNE DI PANTELLERIA

- Ing. **GIUSEPPE PIAZZA**
Già Dirigente Ufficio Urbanistica Pantelleria

INTERVENTI PROGRAMMATI

- Avv. **NINO GAROZZO**
Sindaco di Acireale
- Arch. **FULVIA CAFFO**
Soprintendente BB. CC. e AA. della Provincia di Catania
- On. **NICOLA D'AGOSTINO**
Deputato alla Assemblea Regionale Siciliana
- Dr. **GIUSEPPE CICALA**
Ufficio di Gabinetto Governo Crocetta
- Geom. **MAURIZIO SAVONCELLI**
Presidente Consiglio Nazione Geometri e Geometri Laureati
- **Dott. Geom. CARMELO GAROFALO**
Consigliere CIPAG e Presidente del Collegio dei Geometri e G.L. della Prov. di Palermo
- **Ing. SALVATORE PULVIRENTI**
Dirigente Ufficio Urbanistica Acireale
- Avv. **CARLO GRASSI BERTAZZI**
Presidente Associazione Forense Acese
- Ing. **ANGELO DI MAURO**
Associazione IngegneriArchitettiAcesi

- **DIBATTITO** -

CONTATTI:

Geom. Ernesto Leonardi ernestoleonardi@libero.it -335342052
Geom. Gaetano Raneri gaetano.raneri1@libero.it 3334137534
Geom. Domenico Sciacca studiosciacca@aruba.it 3386885278
Geom. Andrea Arcidiacono geom.arci@inwin.it 3291894709